



LA SCUOLA DI EDITH

Scuola Primaria Paritaria Edith Stein



L'istituzione autonoma scolastica paritaria SCUOLA PRIMARIA PARITARIA EDITH STEIN
Con sede in Via De Giovanni, 8 – 43123 PARMA
Codice Meccanografico PR1E007003

a) Ha la seguente **organizzazione interna**

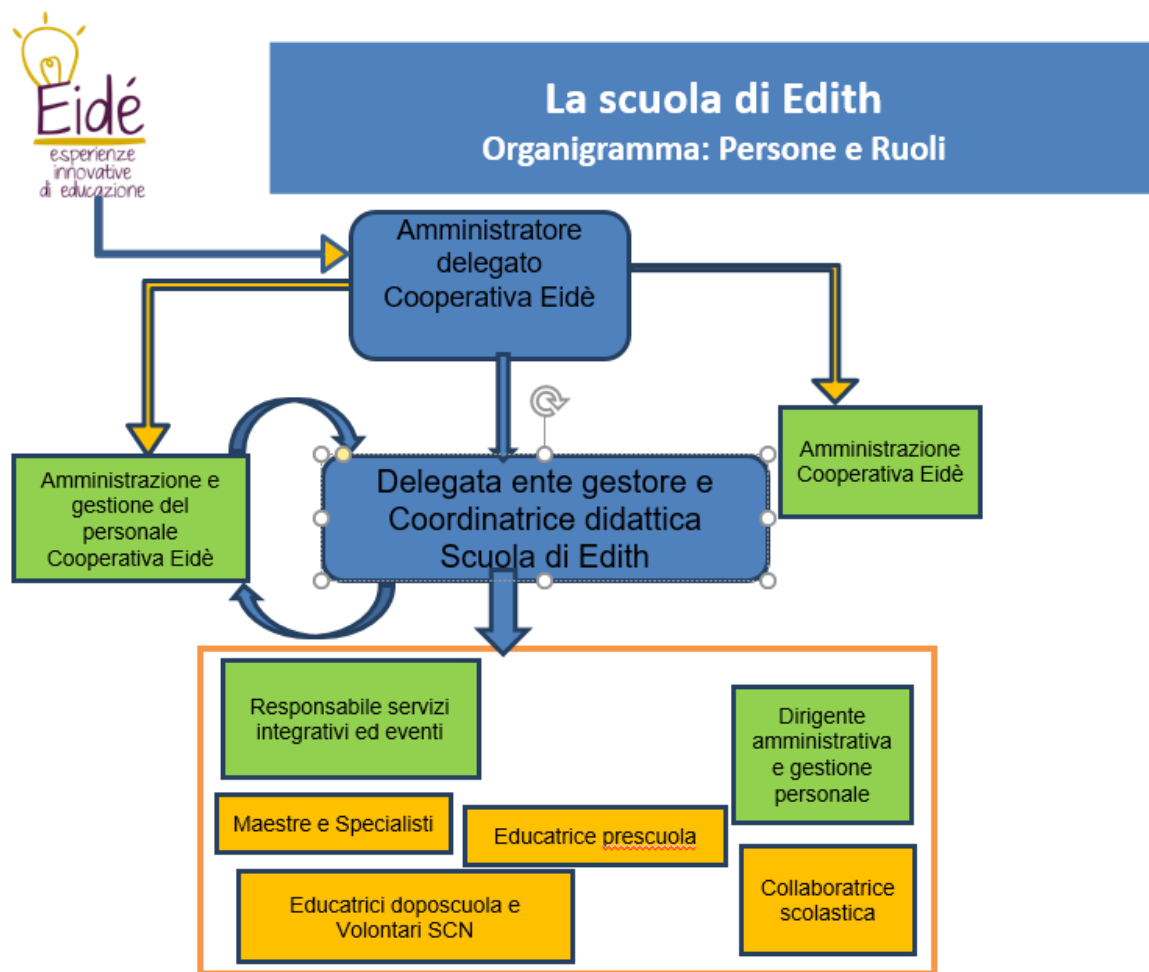

La Scuola è organizzata in n. 5 classi, dalla prima alla quinta con sezione unica e un ufficio di segreteria

b) La Scuola ha in essere **n. 2 contratti di collaborazione**/consulenza con specifico riferimento all'attività scolastica, per l'anno scolastico 2020-2021

decreto sulla parità n.17 del 28/06/02

Via De Giovanni 8, 43123 Parma (PR) - Tel. 0521/492441 e 0521/243575 - Fax 0521/243575
e-mail: lascoladiedith@coopeide.org – sito internet www.lascoladiedith.it – facebook laScuolaDiEdith

Scuola gestita da Eidé Soc. Coop. Sociale - Onlus

Piazza Duomo 3 43121 Parma (PR) C.F. e P. IVA 01986090346



LA SCUOLA DI EDITH

Scuola Primaria Paritaria Edith Stein



c)

COSTO PERSONALE ANNO 2020	€ 328.028,36
----------------------------------	---------------------

TASSO DI ASSENZA 2020-2021	
Ore lavorabili	11.853
Ore di assenza	44
Percentuale	0,37%

d)

DATI ORGANICO 2020-2021			
	Tempo determinato	Tempo indeterminato	Totale
Personale docente	5	6	11
Personale ATA		2	
Personale non docente		3	
Coordinatrice didattica		1	

- e) Il **Bilancio consuntivo 2020** della scuola è depositato presso la sede legale della Cooperativa Eidè. La normativa a cui è sottoposta la gestione della scuola non prevede l'approvazione del Bilancio Preventivo.
- f) La scuola non è proprietaria dell'immobile.

decreto sulla parità n.17 del 28/06/02

Via De Giovanni 8, 43123 Parma (PR) - Tel. 0521/492441 e 0521/243575 - Fax 0521/243575
e-mail: lascoladiedith@coopeide.org – sito internet www.lascoladiedith.it – facebook [LaScuolaDiEdith](https://www.facebook.com/LaScuolaDiEdith)

Scuola gestita da Eidé Soc. Coop. Sociale - Onlus
Piazza Duomo 3 43121 Parma (PR) C.F. e P. IVA 01986090346